



ΕΦΗΜΕΡΙΔΑ ΤΗΣ ΚΥΒΕΡΝΗΣΕΩΣ ΤΗΣ ΕΛΛΗΝΙΚΗΣ ΔΗΜΟΚΡΑΤΙΑΣ

20 Απριλίου 2021

ΤΕΥΧΟΣ ΤΕΤΑΡΤΟ

Αρ. Φύλλου 205

ΠΕΡΙΕΧΟΜΕΝΑ

Αποφάσεις

- 1 Χαρακτηρισμός ως μνημείου του κελύφους διωρόφου κτηρίου με ημιυπόγειο, χωρίς τις μεταγενέστερες επεμβάσεις, επί της οδού Μαιζώνος 18, στο Δήμο Πατρέων, Περιφερειακής Ενότητας Αχαΐας, Περιφέρειας Δυτικής Ελλάδας, φερόμενης ιδιοκτησίας κληρονόμων Θεώνης ή Θεανούς Παπαπάνου.
- 2 Επικύρωση καθορισμού των οριογραμμών τμημάτων ρεμάτων παρακείμενα του σταθμού μετατροπής ΑΔΜΗΕ, εκτός σχεδίου και εκτός ορίων οικισμού Δαμάστας Δ.Ε. Τυλίσου Δ. Μαλεβιζίου Π.Ε. Ηρακλείου

ΑΠΟΦΑΣΕΙΣ

Αριθμ. 672907

(1)

Χαρακτηρισμός ως μνημείου του κελύφους διωρόφου κτηρίου με ημιυπόγειο, χωρίς τις μεταγενέστερες επεμβάσεις, επί της οδού Μαιζώνος 18, στο Δήμο Πατρέων, Περιφερειακής Ενότητας Αχαΐας, Περιφέρειας Δυτικής Ελλάδας, φερόμενης ιδιοκτησίας κληρονόμων Θεώνης ή Θεανούς Παπαπάνου.

ΟΙ ΠΡΟΪΣΤΑΜΕΝΕΣ ΓΕΝΙΚΩΝ ΔΙΕΥΘΥΝΣΕΩΝ
ΑΝΑΣΤΗΛΩΣΗΣ, ΜΟΥΣΕΙΩΝ ΚΑΙ ΤΕΧΝΙΚΩΝ
ΕΡΓΩΝ - ΑΡΧΑΙΟΤΗΤΩΝ ΚΑΙ ΠΟΛΙΤΙΣΤΙΚΗΣ
ΚΛΗΡΟΝΟΜΙΑΣ ΤΟΥ ΥΠΟΥΡΓΕΙΟΥ ΠΟΛΙΤΙΣΜΟΥ
ΚΑΙ ΑΘΛΗΤΙΣΜΟΥ

Έχοντας υπόψη:

1. Τις διατάξεις:

α) Του άρθρου 109 του ν. 4622/2019 «Επιτελικό Κράτος: Οργάνωση, λειτουργία και διαφάνεια της Κυβέρνησης, των κυβερνητικών οργάνων και της Κεντρικής Δημόσιας Διοίκησης» (Α' 133).

β) Του ν. 2039/1992 «Περί Κύρωσης της Σύμβασης για την προστασία της Αρχιτεκτονικής Κληρονομιάς της Ευρώπης» (Α' 61).

γ) Του ν. 3028/2002 «Για την προστασία των Αρχαιοτή-

των και εν γένει της Πολιτιστικής Κληρονομιάς» (Α' 153) ιδίως της παρ. 4 του άρθρου 6.

δ) Του π.δ. 4/2018 «Οργανισμός Υπουργείου Πολιτισμού και Αθλητισμού» (Α' 7).

ε) Του άρθρου 1 του π.δ. 70/2015 (Α' 114).

στ) Του π.δ. 84/2019 «Σύσταση και κατάργηση Γενικών Γραμματειών και Ειδικών Γραμματειών/Ενιαίων Διοικητικών Τομέων Υπουργείων» (Α' 123).

2. Την υπό στοιχεία ΥΠΠΟΑ/ΑΤΝΕΚΕ/567515/2284/14-10-2020 υπουργική απόφαση «Οργάνωση και λειτουργία των Συμβουλίων του ν. 3028/2002» (Β' 4612).

3. Την υπό στοιχεία ΥΠΠΟ/ΔΙΛΑΠ/Γ/2724/39983/28-09-1990 (Β' 719) υπουργική απόφαση, σύμφωνα με την οποία το κτήριο φερόμενης ιδιοκτησίας Φιλεκπαιδευτικής Εταιρείας επί των οδών Μαιζώνος, Γκότση, Κορίνθου και Παρθενακίου, χαρακτηρίστηκε ως ιστορικό διατηρητέο μνημείο με ζώνη προστασίας τον αύλειο χώρο του και την υπό στοιχεία ΥΠΠΟ/ΔΙΛΑΠ/Γ/2036/34290/01-08-1989 (Β' 611) υπουργική απόφαση, σύμφωνα με την οποία χαρακτηρίστηκε ως έργο τέχνης το κτήριο επί της οδού Μαιζώνος 17, φερόμενης ιδιοκτησίας κληροδοτήματος Πλούμη.

4. Την υπό στοιχεία ΥΠΑΙΘΠΑ/ΓΔΑΠΚ/ΔΙΠΚΑ/ΤΑΧ/Φ43/11981534612/6933/5481/08-11-2012 (Α.Α.Π. 370) υπουργική απόφαση, σύμφωνα με την οποία κηρύχθηκε - οριοθετήθηκε ο αρχαιολογικός χώρος της πόλης των Πατρών.

5. Το υπό στοιχεία ΥΠΠΟΑ/ΓΔΑΠΚ/ΕΦΑΑΧΑ/281680/198282/3323/11-06-2020 έγγραφο της Εφορείας Αρχαιοτήτων Αχαΐας με το οποίο εκφράστηκαν οι απόψεις της Εφορείας σχετικά με το θέμα.

6. Το υπό στοιχεία ΥΠΠΟΑ/ΓΔΑΜΤΕ/ΥΝΜΤΕΔΕΠΝΙ/118218/14431/13-05-2020 έγγραφο της Υπηρεσίας Νεωτέρων Μνημείων και Τεχνικών Έργων Δυτικής Ελλάδας, Πελοποννήσου και Νοτίου Ιονίου με το οποίο διαβιβάστηκε ο φάκελος του θέματος στην ΔΠΑΝΣΜ.

7. Την εισήγηση της Διεύθυνσης Προστασίας και Αναστήλωσης Νεώτερων και Σύγχρονων Μνημείων, την εισήγηση της Διεύθυνσης Προϊστορικών και Κλασικών Αρχαιοτήτων και τα λοιπά στοιχεία του φακέλου του θέματος.

8. Την κατά πλειοψηφία γνωμοδότηση του Ειδικού Οργάνου ΚΑΣ-ΚΣΝΜ, με αριθμό Πρακτικού 3/10-12-2020, (θέμα 5ο), αποφασίζουμε:

Τον χαρακτηρισμό ως μνημείου, σύμφωνα με τις διατάξεις του άρθρου 6, παρ. 1β του ν. 3028/2002, του κελύφους διωρόφου κτηρίου με ημιυπόγειο, χωρίς τις μεταγενέστερες επεμβάσεις, επί της οδού Μαιζώνος 18, στο Δήμο Πατρέων, Περιφερειακής Ενότητας Αχαΐας, Περιφέρειας Δυτικής Ελλάδας, φερόμενης ιδιοκτησίας κληρονόμων Θεώνης ή Θεανούς Παπαπάνου, διότι διαθέτει αξιόλογα αρχιτεκτονικά και μορφολογικά χαρακτηριστικά και μαζί με το όμορο και άλλα κτήρια της ίδιας περιόδου στην ευρύτερη περιοχή, καθώς και τα χαρακτηρισμένα ως μνημεία κτήρια στον άμεσο περιβάλλοντα χώρο του, συγκροτούν ένα ενδιαφέρον σύνολο, σημαντικό για τη μελέτη της εξέλιξης του ιστορικού κέντρου της πόλης της Πάτρας από οικονομική, αρχιτεκτονική και πολεοδομική άποψη, στο τέλος του 19ου και στις αρχές του 20ου αιώνα.

Η παρούσα δεν αποτελεί αναγνώριση κυριότητας ή τίτλου ιδιοκτησίας.

Η απόφαση αυτή να δημοσιευθεί στην Εφημερίδα της Κυβερνήσεως.

Αθήνα, 7 Απριλίου 2021

Οι Προϊστάμενες Γενικών Διευθύνσεων

Αρχαιοτήτων και Πολιτιστικής Κληρονομιάς	Αναστήλωσης, Μουσείων και Τεχνικών Έργων
ΠΟΛΥΞΕΝΗ ΑΔΑΜ ΒΕΛΕΝΗ	ΑΜΑΛΙΑ ΑΝΔΡΟΥΛΙΔΑΚΗ

Αριθμ. 1146

(2)

Επικύρωση καθορισμού των οριογραμμών τμημάτων ρεμάτων παρακείμενα του σταθμού μετατροπής ΑΔΜΗΕ, εκτός σχεδίου και εκτός ορίων οικισμού Δαμάστας Δ.Ε. Τυλίσου Δ. Μαλεβιζίου Π.Ε. Ηρακλείου.

Η ΣΥΝΤΟΝΙΣΤΡΙΑ ΑΠΟΚΕΝΤΡΩΜΕΝΗΣ ΔΙΟΙΚΗΣΗΣ ΚΡΗΤΗΣ

Έχοντας υπόψη:

1. Τον ν. 3852/10 «Νέα Αρχιτεκτονική της Αυτοδιοίκησης και της Αποκεντρωμένης Διοίκησης - Πρόγραμμα Καλλικράτης» (Α' 87)

2. Το π.δ. 136/2010 «Οργανισμός της Αποκεντρωμένης Διοίκησης Κρήτης» (Α 229)

3. Το ν. 4325/2015 «Εκδημοκρατισμός της Διοίκησης - Καταπολέμηση Γραφειοκρατίας και Ηλεκτρονική Διακυβέρνηση. Αποκατάσταση αδικιών και άλλες διατάξεις» (Α' 47) και συγκεκριμένα της παρ. 1 του άρθρου 28 αυτού, με την οποία καταργείται η διάταξη της παρ. 2 του άρθρου 6 του ν. 3852/2010 (Α' 87) και σε κάθε Αποκεντρωμένη Διοίκηση συνιστάται θέση προϊσταμένου, που φέρει τον τίτλο «Συντονιστής Αποκεντρωμένης Διοίκησης», και το άρθρο 28Α, όπως αυτό προστέθηκε με το άρθρο 24 του ν. 4368/2016 (Α' 21).

4. Την υπ' αρ. 14026/2017 υπουργική απόφαση «Διορισμός της Μαρίας Κοζυράκη του Εμμανουήλ ως Συντονίστριας της Αποκεντρωμένης Διοίκησης Κρήτης» (Υ.Ο.Δ.Δ. 250).

5. Τον ν. 4258/2014 «Διαδικασία Οριοθέτησης και ρυθμίσεις θεμάτων για τα υδατορέματα - ρυθμίσεις Πολεοδομικής νομοθεσίας και άλλες διατάξεις» (Α' 94).

6. Τον ν. 2853/16-7-1922 «Περί υδραυλικών εν γένει έργων και αστυνομεύσεων των δημόσιων υδάτων», όπως αυτές τροποποιήθηκαν με τις αντίστοιχες του ν.δ. 10/29-12-1923 και κωδικοποιήθηκαν από τις διατάξεις του π.δ. 18/21-3-1924 (Α' 61)

7. Την υπό στοιχεία Δ17γ/06/157/Φ.Ν.439.3/2006 απόφαση Υ.Π.Ε.Χ.Ω.Δ.Ε. «Περιεχόμενο των τεχνικών εκθέσεων της παρ. 3α του άρθρου 6, των προκαταρκτικών μελετών του άρθρου 6 και των τεχνικών εκθέσεων της παρ. 4α του άρθρου 7 του ν. 3316/2005» (Β 1611)

8. Την υπ' αρ. οικ.140055/13-01-2017 κοινή υπουργική απόφαση «Τεχνικές προδιαγραφές σύνταξης του περιεχομένου του φακέλου οριοθέτησης κατ' εφαρμογή της παρ. 5 του άρθρου 2 του ν. 4258/2014 - Διευκρινίσεις για την εφαρμογή της διαδικασίας οριοθέτησης» (Β' 428)

9. Το υπ' αρ. 140098/06-07-2020 (ΠΕΧΩ: 2583/15-07-2020) έγγραφο της Διεύθυνσης Τεχνικών Έργων Π.Ε. Ηρακλείου, με το οποίο αποστέλλεται συνημμένα η σχετική αλληλογραφία σχετικά με τη διαδικασία οριοθέτησης των ρεμάτων παρακείμενα του σταθμού μετατροπής ΑΔΜΗΕ, εκτός σχεδίου και εκτός ορίων οικισμού Δαμάστας Δ.Ε. Τυλίσου Δ. Μαλεβιζίου Π.Ε. Ηρακλείου

10. Το υπ' αρ. 2583/24-08-2020 έγγραφο της Υπηρεσίας μας, με το οποίο παρέχονται διευκρινίσεις επί της διαδικασίας της εν λόγω οριοθέτησης

11. Το υπ' αρ. 237323/16-10-2020 (ΠΕΧΩ: 3968/22-10-2020) έγγραφο της Διεύθυνσης Τεχνικών Έργων Π.Ε. Ηρακλείου, με το οποίο υποβλήθηκε η με ημερ. Απρίλιος 2020 θεωρημένη μελέτη οριοθέτησης ρεμάτων μήκους 940μ. και 200μ. περίπου για το κύριο ρέμα (στα νότια) και το μικρό ρέμα (στα ανατολικά) αντίστοιχα, παρακείμενα του σταθμού μετατροπής ΑΔΜΗΕ, εκτός σχεδίου και εκτός ορίων οικισμού Δαμάστας Δ.Ε. Τυλίσου Δ. Μαλεβιζίου Π.Ε. Ηρακλείου, μετά τον έλεγχο και τη θεώρηση των τοπογραφικών διαγραμμάτων, της τεχνικής έκθεσης και των συνημμένων υδρολογικών, υδραυλικών και περιβαλλοντικών μελετών, που συντάχθηκε και υπογράφηκε από τον Αγρονόμο Τοπογράφο Μηχανικό Παπαζήση Βασίλειο, ως εκπρόσωπο της εταιρείας «ΑΔΜΗΕ ΑΕ».

12. Το υπ' αρ. 3968/04-11-2020 έγγραφο της Υπηρεσίας μας, με το οποίο ζητούνται διορθώσεις επί της μελέτης της εν λόγω οριοθέτησης

13. Το υπό στοιχεία ΥΠΕΝ/ΔΤΟΠΕΦ/83757/1049/28-01-2021 (ΠΕΧΩ:9/05-01-2021) έγγραφο της Διεύθυνσης Τοπογραφικών Εφαρμογών του ΥΠΕΝ, με το οποίο η Υπηρεσία συμφωνεί με τις απόψεις που διατυπώνονται στο παραπάνω (10) σχετικό έγγραφο.

14. Το υπ' αρ. 9465/15-01-2021 (ΠΕΧΩ: 200/21-01-2021) έγγραφο της Διεύθυνσης Τεχνικών Έργων Π.Ε. Ηρακλείου, με το οποίο υποβλήθηκε εκ νέου η με ημερ. Νοέμβριος 2020 διορθωμένη θεωρημένη μελέτη οριοθέτησης ρε-

μάτων μήκους 940μ. και 200μ. περίπου για το κύριο ρέμα (στα νότια) και το μικρό ρέμα (στα ανατολικά) αντίστοιχα παρακείμενα του σταθμού μετατροπής ΑΔΜΗΕ, εκτός σχεδίου και εκτός ορίων οικισμού Δαμάστας Δ.Ε. Τυλίσου Δ. Μαλεβιζίου Π.Ε. Ηρακλείου, μετά τον έλεγχο και τη θεώρηση των τοπογραφικών διαγραμμάτων, της τεχνικής έκθεσης και των συνημμένων υδρολογικών, υδραυλικών και περιβαλλοντικών μελετών, που συντάχθηκε και υπογράφηκε από τον Αγρονόμο Τοπογράφο Μηχανικό Παπαζήση Βασίλειο, ως εκπρόσωπο της εταιρείας «ΑΔΜΗΕ ΑΕ».

15. Το υπ' αρ. 200/27-01-2021 έγγραφο της Υπηρεσίας μας, με το οποίο διαβιβάζεται η μελέτη στις προβλεπόμενες από το άρθρο 3 του ν. 4258/14 υπηρεσίες, προκειμένου να εκφράσουν τις τυχόν παρατηρήσεις τους επί του περιεχομένου της

16. Το υπ' αρ. 293/01-03-2021 (ΠΕ.ΧΩ.: 816/03-03-2021) έγγραφο της Διεύθυνσης Υδάτων Αποκεντρωμένης Διοίκησης Κρήτης με το οποίο η Υπηρεσία γνωμοδοτεί θετικά για το τμήμα της μελέτης που αφορά τους υδατικούς πόρους της περιοχής, και διευκρινίζει ότι δε γνωμοδοτεί για την υδραυλική μελέτη, τον καθορισμό των οριογραμμών και των γραμμών πλημμύρας του υδατορέματος.

17. Το υπ' αρ. 687/24-02-2021 (ΠΕ.ΧΩ.: 824/04-03-2021) έγγραφο της Διεύθυνσης Δασών Ηρακλείου Αποκεντρωμένης Διοίκησης Κρήτης, με το οποίο η Υπηρεσία συμφωνεί με την προτεινόμενη οριοθέτηση των εν λόγω ρεμάτων, καθώς πιστεύει ότι θα συμβάλει στην προστασία του υδατικού χώρου και της παρόχθιας δασικής βλάστησης που υπάρχει και θα αποτρέψει την υποβάθμιση και διατάραξη των ρεμάτων ως οικοσύστημα.

18. Το υπό στοιχεία ΥΠΠΟΑ/41213/12-03-2021 (ΠΕ.ΧΩ.: 946/16-03-2021) έγγραφο της Υπηρεσίας Νεοτέρων Μνημείων και Τεχνικών Έργων Κρήτης, στο οποίο αναφέρεται ότι στο τμήμα του ρέματος προς οριοθέτηση, μετά από έλεγχο του αρχείου της Υπηρεσίας, δεν εντοπίστηκαν χαρακτηρισμένα μνημεία αρμοδιότητας της Υπηρεσίας και επομένως δεν διατυπώνονται αντιρρήσεις ως προς την εν λόγω οριοθέτηση του ρέματος

19. Το υπό στοιχεία ΥΠΠΟΑ/ΓΔΑΠΚ/ΕΦΑΗΡΑ/40040/29-03-2021 (ΠΕ.ΧΩ.: 1146/30-03-2021) έγγραφο της Εφορείας Αρχαιοτήτων Ηρακλείου, στο οποίο διατυπώνεται ότι για την εν λόγω οριοθέτηση δεν υπάρχει αντίρρηση από πλευράς αρμοδιότητας της Υπηρεσίας.

20. Το υπ' αρ. 4/2021 (ΑΔΑ: ΨΧ05ΩΛΣ-Φ93) απόσπασμα πρακτικού συνεδρίασης δημοτικού συμβουλίου Δ. Μαλεβιζίου της 22.2.2021, με το οποίο το Δ.Σ. γνωμοδοτεί κατά πλειοψηφία υπέρ της προτεινόμενης οριοθέτησης

21. Το γεγονός ότι από τις κανονιστικές διατάξεις της παρούσας απόφασης δεν προκαλείται δαπάνη εις βά-

ρος του κρατικού προϋπολογισμού και του οικείου ΟΤΑ, αποφασίζουμε:

1. Επικυρώνουμε τις οριογραμμές τμημάτων ρεμάτων μήκους 940μ. και 200μ. περίπου για το κύριο ρέμα (στα νότια) και το μικρό ρέμα (στα ανατολικά) αντίστοιχα που βρίσκονται παρακείμενα του σταθμού μετατροπής ΑΔΜΗΕ, εκτός σχεδίου και εκτός ορίων οικισμού Δαμάστας Δ.Ε. Τυλίσου Δ. Μαλεβιζίου Π.Ε. Ηρακλείου, όπως αυτές αποτυπώνονται στην οριζοντιογραφία (Ο-1) με ημερομηνία Νοέμβριος 2020 και κλ:1:1000 που υπογράφεται από τον Αγρονόμο Τοπογράφο Μηχανικό Παπαζήση Βασίλειο.

Ο καθορισμός των οριογραμμών στηρίχτηκε στην υδραυλική μελέτη του ίδιου μελετητή μηχανικού.

Τα δεδομένα για τους υδραυλικούς υπολογισμούς της μελέτης θεωρήθηκαν από την Διεύθυνση Τεχνικών Έργων Π.Ε. Ηρακλείου

Οι οριογραμμές των παραπάνω ρεμάτων υλοποιούνται από τις πολυγωνικές γραμμές που ορίζουν τα σημεία:

- για το ΚΥΡΙΟ ΡΕΜΑ (στα νότια): P23(X=584744,448, Ψ=3913096,965, ΕΓΣΑ 87), P22, P21, ... P3, P2, P1 (X=585400,926, Ψ=3913675,659, ΕΓΣΑ 87) για τη δεξιά οριογραμμή, και τα σημεία P24(X=584726,126, Ψ=3913152,366, ΕΓΣΑ 87), P25, P26,...P39, P40, P53, P54, P55, P56, P57(X=585374,181, Ψ=3913725,833, ΕΓΣΑ 87) για την αριστερή οριογραμμή.

- για το ΜΙΚΡΟ ΡΕΜΑ (στα ανατολικά): P45 (X=585148,299, Ψ=3913728,846, ΕΓΣΑ 87), P44, P43, P42, P41, P40(X=585306,056, Ψ=3913618,410, ΕΓΣΑ 87) για τη δεξιά οριογραμμή, και τα σημεία P46(X=585173,437, Ψ=3913736,099, ΕΓΣΑ 87), P47, P48,... P51, P52, P53(X=585300,568, Ψ=3913645,269, ΕΓΣΑ 87) για την αριστερή οριογραμμή.

Τα παραπάνω σημεία είναι αποτυπωμένα στο προαναφερόμενο διάγραμμα οριοθέτησης και περιέχονται σε αυτό με τις συντεταγμένες τους. (Σύστημα συντεταγμένων είναι το ΕΓΣΑ 87).

2. Η ιρλανδική διάβαση επί του μικρού υδατορέματος που απεικονίζεται στην οριζοντιογραφία καταργείται. Ο Δήμος Μαλεβιζίου καλείται να προβεί στην κατάργησή της. Εάν απαιτηθεί πρόσβαση προς το κτίριο της γεώτρησης διαμέσου των υδατορεμάτων, θα πρέπει να γίνουν έργα γεφύρωσης (τεχνικό) σύμφωνα με τις διατάξεις του ν. 4258/14.

3. Η παρούσα απόφαση δεν υπεισέρχεται σε ιδιοκτησιακά θέματα. Η Κτηματική Υπηρεσία Ηρακλείου, στην οποία κοινοποιείται η παρούσα, παρακαλείται για τις δικές της ενέργειες λόγω αρμοδιότητας.

4. Η ισχύς της απόφασης αρχίζει από την δημοσίευσή της στο ΦΕΚ.

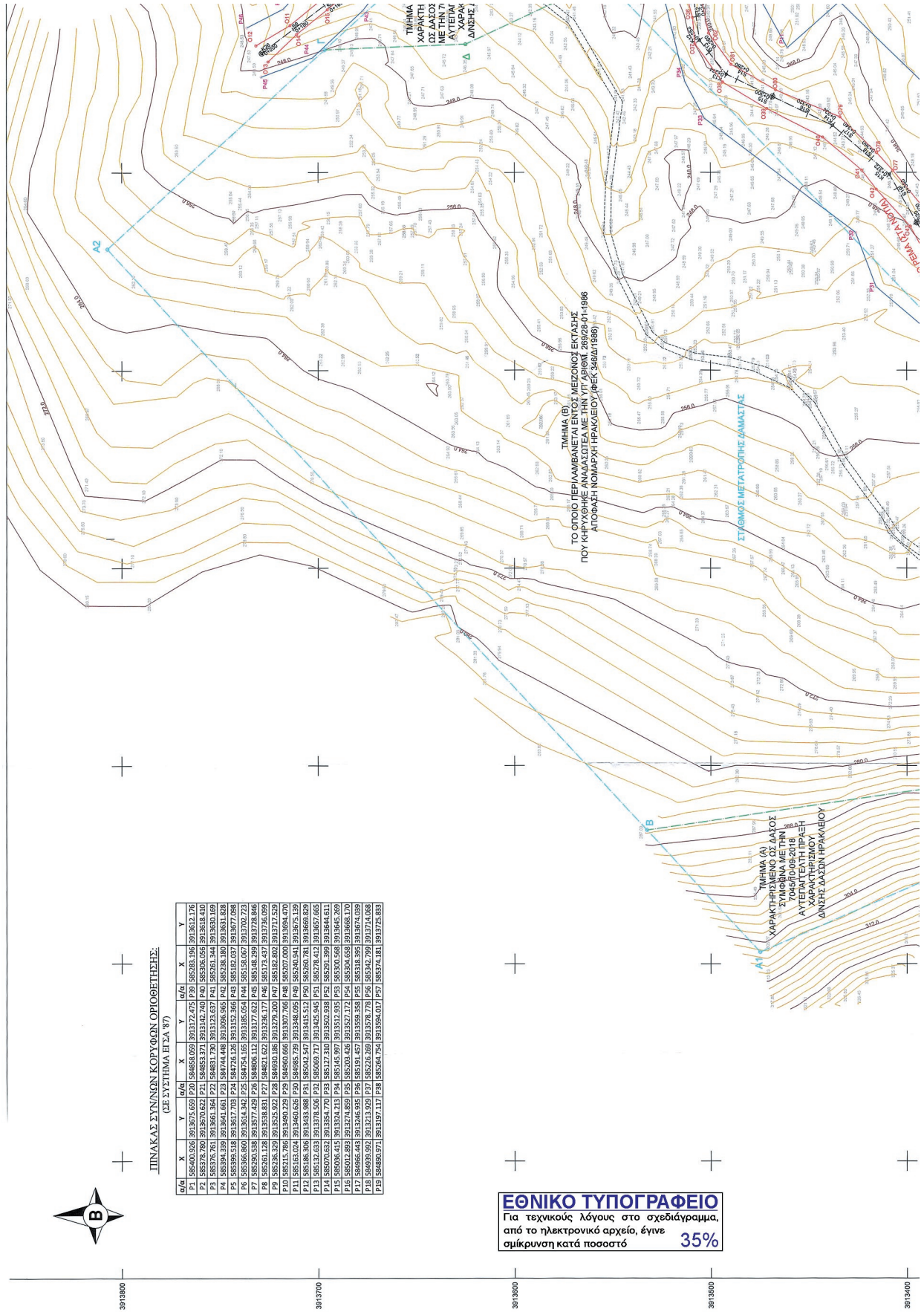

ΠΙΝΑΚΑΣ ΣΥΝΟΝΟΝ ΚΟΡΥΦΩΝ ΟΡΙΘΜΗΤΗΣΗΣ
(ΣΕ ΣΥΣΤΗΜΑ ΕΓΣΑ 87)

g/g	x	y	g/g	x	y	g/g	x	y
P1	585400.626	3913675.659	P20	584885.059	3913172.475	P39	585283.196	3913612.176
P2	585278.789	3913670.622	P21	584853.371	3913142.740	P40	585306.056	3913618.410
P3	585276.761	3913661.364	P22	584831.739	3913128.637	P41	585263.349	3913630.089
P4	585269.519	3913647.703	P23	584800.107	3913114.534	P42	585220.624	3913641.768
P5	585266.862	3913634.942	P24	584778.475	3913100.431	P43	585177.899	3913653.447
P6	585264.205	3913622.181	P25	584756.843	3913090.328	P44	585135.174	3913665.126
P7	585261.548	3913577.429	P26	584735.211	3913076.225	P45	585092.449	3913676.805
P8	585260.128	3913538.831	P27	584713.579	3913062.122	P46	585049.724	3913688.484
P9	585258.708	3913500.233	P28	584691.947	3913048.019	P47	585007.000	3913700.163
P10	585257.288	3913461.635	P29	584670.315	3913033.916	P48	584964.275	3913711.842
P11	585255.868	3913423.037	P30	584648.683	3913019.813	P49	584921.550	3913723.521
P12	585254.448	3913384.439	P31	584627.051	3913005.710	P50	584878.825	3913735.200
P13	585253.028	3913345.841	P32	584605.419	3912991.607	P51	584836.100	3913746.879
P14	585251.608	3913307.243	P33	584583.787	3912977.504	P52	584793.375	3913758.558
P15	585250.188	3913268.645	P34	584562.155	3912963.401	P53	584750.650	3913770.237
P16	585248.768	3913230.047	P35	584540.523	3912949.298	P54	584707.925	3913781.916
P17	585247.348	3913191.449	P36	584518.891	3912935.195	P55	584665.200	3913793.595
P18	585245.928	3913152.851	P37	584497.259	3912921.092	P56	584622.475	3913805.274
P19	585244.508	3913114.253	P38	584475.627	3912906.989	P57	584579.750	3913816.953
P20	585243.088	3913075.655	P39	584453.995	3912892.886	P58	584537.025	3913828.632

ΕΘΝΙΚΟ ΤΥΠΟΓΡΑΦΕΙΟ
Για τεχνικούς λόγους στο σχεδιάγραμμα,
από το ηλεκτρονικό αρχείο, έγινε
σμίκρυνση κατά ποσοστό **35%**

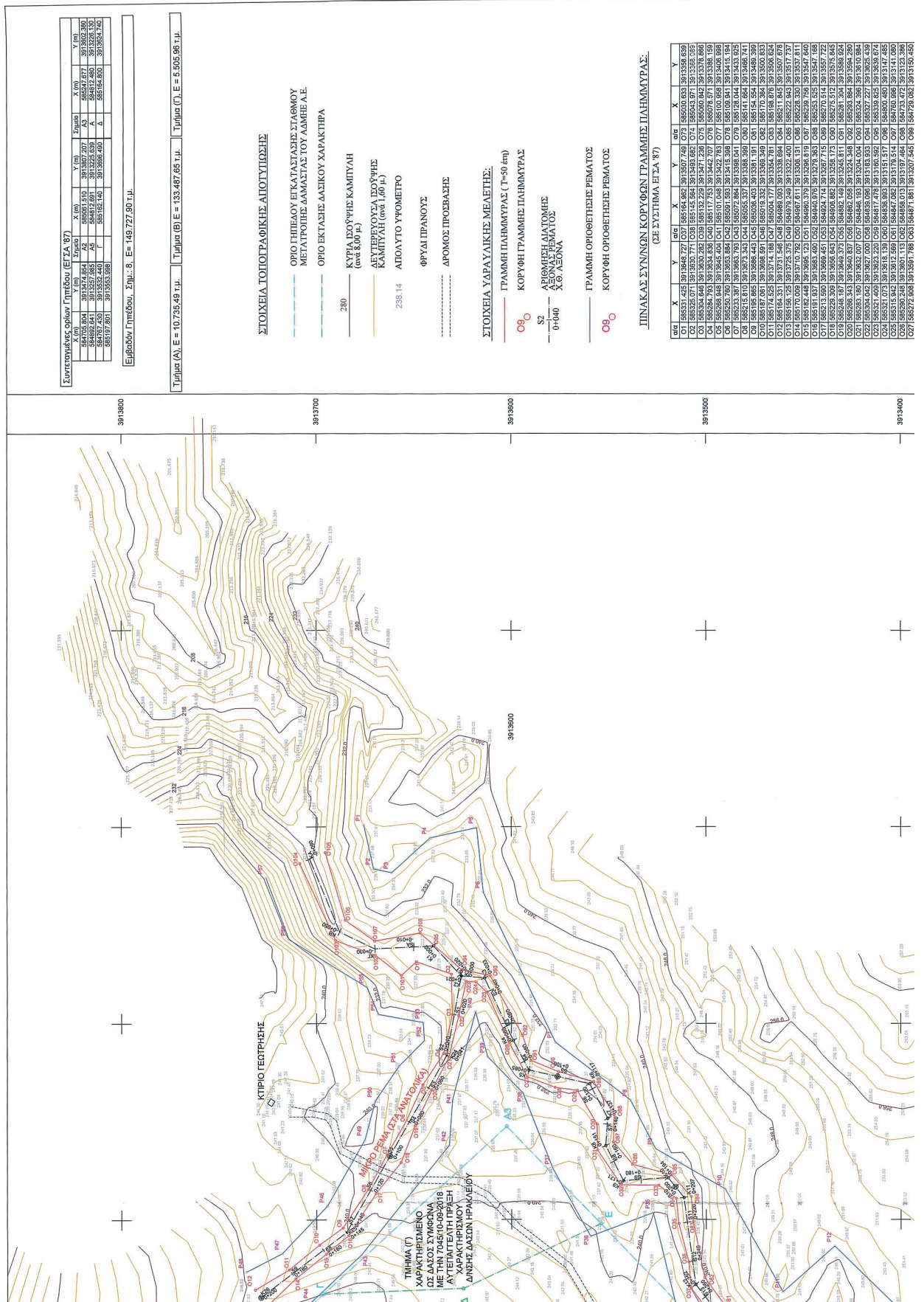

Συντεταγμένες ορίων Γπέδου (ΕΓΣΑ '87)

Σημείο	X (m)	Y (m)	Σημείο	X (m)	Y (m)
A1	3913474,854	60153,877	A2	3915367,207	60153,877
A2	3915367,207	60153,877	A3	3915367,207	60153,877
A3	3915367,207	60153,877	A4	3915367,207	60153,877
A4	3915367,207	60153,877	A5	3915367,207	60153,877
A5	3915367,207	60153,877	B1	3915367,207	60153,877
B1	3915367,207	60153,877	B2	3915367,207	60153,877
B2	3915367,207	60153,877	B3	3915367,207	60153,877

Εμβαδόν Γπέδου, Σημ. 8, Ε = 149.727,90 T.μ.
 Τμήμα (Α), Ε = 10.735,49 T.μ. Τμήμα (Β), Ε = 133.487,65 T.μ. Τμήμα (Γ), Ε = 5.505,96 T.μ.

ΣΤΟΙΧΕΙΑ ΤΟΠΟΓΡΑΦΙΚΗΣ ΑΠΟΓΥΦΣΗΣ

- ΟΡΙΟ ΓΠΕΔΟΥ ΕΚΚΑΤΑΣΤΑΣΗΣ ΣΤΑΘΜΟΥ ΜΕΤΑΤΡΟΠΗΣ ΔΑΜΑΣΤΑΣ ΤΟΥ ΔΑΜΠΙΕ Α.Ε.
- ΟΡΙΟ ΕΚΚΑΤΑΣΤΑΣΗΣ ΔΑΣΙΚΟΥ ΧΑΡΑΚΤΗΡΑ

280 ΚΥΡΙΑ ΣΩΦΥΗΣ ΚΑΜΠΥΛΗ (συν 8,00 μ.)

ΔΕΥΤΕΡΕΥΟΥΣΑ ΣΩΦΥΗΣ ΚΑΜΠΥΛΗ (συν 1,00 μ.)

238,14 ΑΠΟΛΥΤΟ ΥΦΟΜΕΤΡΟ

ΦΡΥΓΑΙ ΠΡΑΝΟΥΣ

ΑΡΜΟΣΟΣ ΠΡΟΣΒΑΣΗΣ

ΣΤΟΙΧΕΙΑ ΥΦΑΥΔΙΚΗΣ ΜΕΛΕΤΗΣ:

- ΓΡΑΜΜΗ ΠΛΗΜΜΥΡΑΣ (Γ=50 km)
- ΚΟΥΦΗ ΓΡΑΜΜΗΣ ΠΛΗΜΜΥΡΑΣ
- ΑΡΘΡΩΜΑΤΑ ΑΛΤΩΝ ΣΕ ΑΞΟΝΑΣ ΡΕΜΑΤΟΣ Χ.Θ. ΛΕΩΝΑ

- ΓΡΑΜΜΗ ΟΡΙΘΜΕΤΗΣΗΣ ΡΕΜΑΤΟΣ
- ΚΟΥΦΗ ΟΡΙΘΜΕΤΗΣΗΣ ΡΕΜΑΤΟΣ

ΠΙΝΑΚΑΣ ΣΥΝΘΕΤΩΝ ΚΟΥΦΩΝ ΓΡΑΜΜΗΣ ΠΛΗΜΜΥΡΑΣ.

(ΣΕ ΣΥΣΤΗΜΑ ΕΓΣΑ '87)

Κωδ.	Υ	X	Υ	X	Υ	X	Υ	X
O1	60153,877	3913474,854	60153,877	3913474,854	60153,877	3913474,854	60153,877	3913474,854
O2	60153,877	3913474,854	60153,877	3913474,854	60153,877	3913474,854	60153,877	3913474,854
O3	60153,877	3913474,854	60153,877	3913474,854	60153,877	3913474,854	60153,877	3913474,854
O4	60153,877	3913474,854	60153,877	3913474,854	60153,877	3913474,854	60153,877	3913474,854
O5	60153,877	3913474,854	60153,877	3913474,854	60153,877	3913474,854	60153,877	3913474,854
O6	60153,877	3913474,854	60153,877	3913474,854	60153,877	3913474,854	60153,877	3913474,854
O7	60153,877	3913474,854	60153,877	3913474,854	60153,877	3913474,854	60153,877	3913474,854
O8	60153,877	3913474,854	60153,877	3913474,854	60153,877	3913474,854	60153,877	3913474,854
O9	60153,877	3913474,854	60153,877	3913474,854	60153,877	3913474,854	60153,877	3913474,854
O10	60153,877	3913474,854	60153,877	3913474,854	60153,877	3913474,854	60153,877	3913474,854
O11	60153,877	3913474,854	60153,877	3913474,854	60153,877	3913474,854	60153,877	3913474,854
O12	60153,877	3913474,854	60153,877	3913474,854	60153,877	3913474,854	60153,877	3913474,854
O13	60153,877	3913474,854	60153,877	3913474,854	60153,877	3913474,854	60153,877	3913474,854
O14	60153,877	3913474,854	60153,877	3913474,854	60153,877	3913474,854	60153,877	3913474,854
O15	60153,877	3913474,854	60153,877	3913474,854	60153,877	3913474,854	60153,877	3913474,854
O16	60153,877	3913474,854	60153,877	3913474,854	60153,877	3913474,854	60153,877	3913474,854
O17	60153,877	3913474,854	60153,877	3913474,854	60153,877	3913474,854	60153,877	3913474,854
O18	60153,877	3913474,854	60153,877	3913474,854	60153,877	3913474,854	60153,877	3913474,854
O19	60153,877	3913474,854	60153,877	3913474,854	60153,877	3913474,854	60153,877	3913474,854
O20	60153,877	3913474,854	60153,877	3913474,854	60153,877	3913474,854	60153,877	3913474,854
O21	60153,877	3913474,854	60153,877	3913474,854	60153,877	3913474,854	60153,877	3913474,854
O22	60153,877	3913474,854	60153,877	3913474,854	60153,877	3913474,854	60153,877	3913474,854
O23	60153,877	3913474,854	60153,877	3913474,854	60153,877	3913474,854	60153,877	3913474,854
O24	60153,877	3913474,854	60153,877	3913474,854	60153,877	3913474,854	60153,877	3913474,854
O25	60153,877	3913474,854	60153,877	3913474,854	60153,877	3913474,854	60153,877	3913474,854
O26	60153,877	3913474,854	60153,877	3913474,854	60153,877	3913474,854	60153,877	3913474,854
O27	60153,877	3913474,854	60153,877	3913474,854	60153,877	3913474,854	60153,877	3913474,854

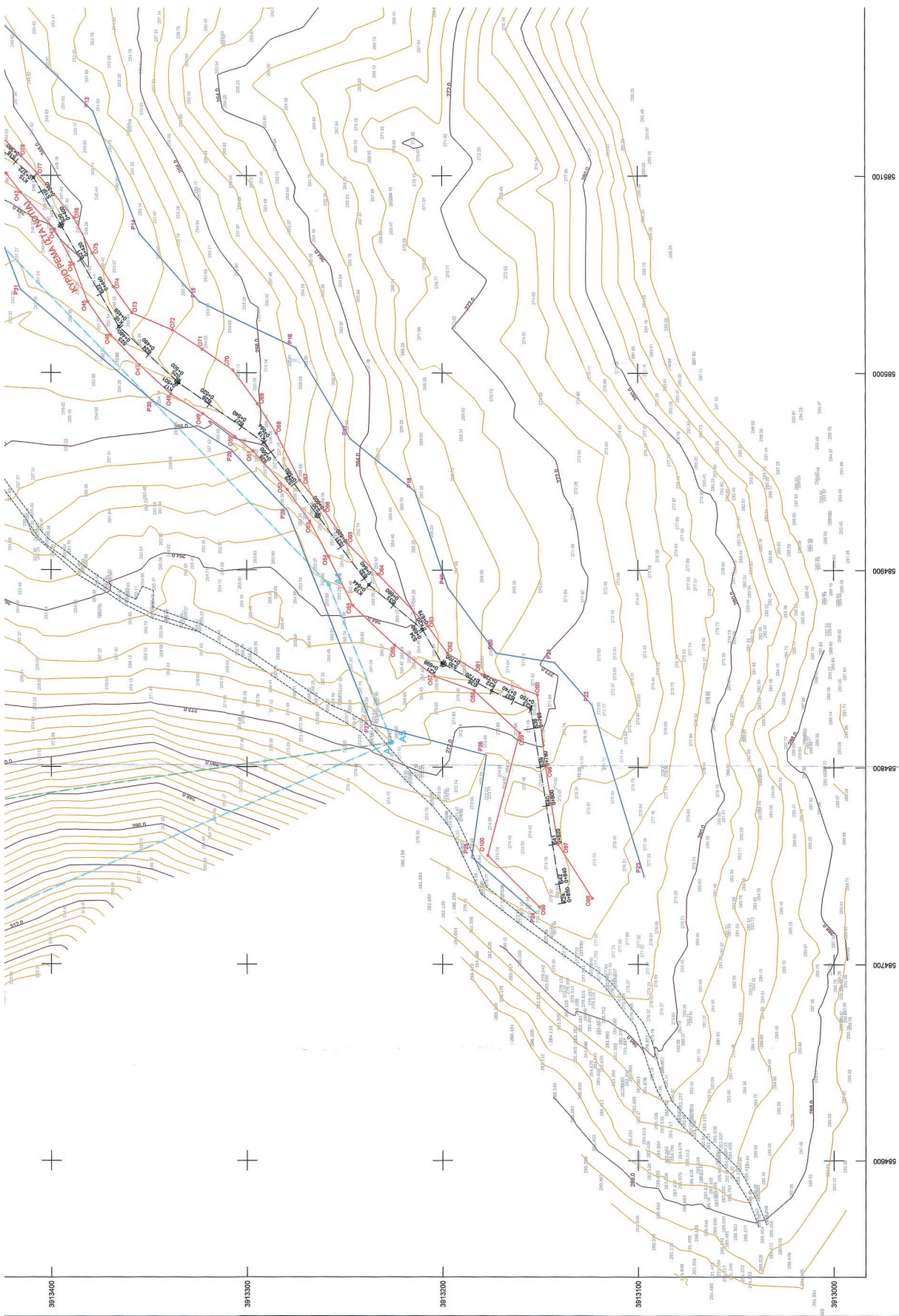

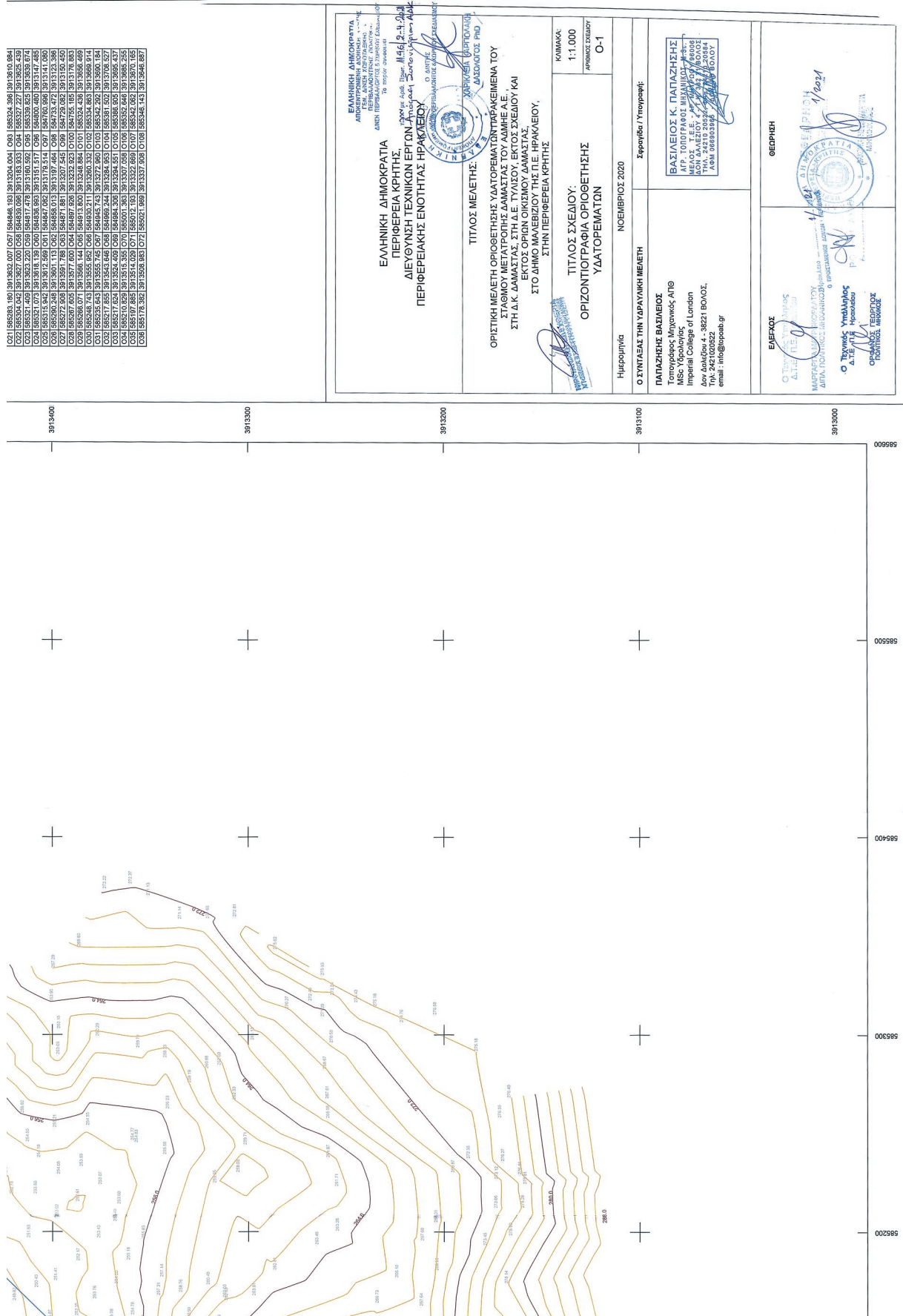

021	856283.180	3913632.007	057	856448.193	3913204.004	061	856524.366	3913810.864
022	856304.042	3913627.000	058	856439.098	3913183.833	064	856537.227	3913652.459
023	856317.079	3913612.000	059	856434.545	3913167.837	065	856549.425	3913639.474
024	856331.079	3913597.000	060	856430.092	3913151.841	066	856561.625	3913626.489
025	856345.079	3913582.000	061	856425.539	3913135.845	067	856573.825	3913613.504
026	856359.079	3913567.000	062	856421.086	3913119.849	068	856586.025	3913600.519
027	856373.079	3913552.000	063	856416.533	3913103.853	069	856598.225	3913587.534
028	856387.079	3913537.000	064	856412.080	3913087.857	070	856610.425	3913574.549
029	856401.079	3913522.000	065	856407.527	3913071.861	071	856622.625	3913561.564
030	856415.079	3913507.000	066	856403.074	3913055.865	072	856634.825	3913548.579
031	856429.079	3913492.000	067	856398.521	3913039.869	073	856647.025	3913535.594
032	856443.079	3913477.000	068	856394.068	3913023.873	074	856659.225	3913522.609
033	856457.079	3913462.000	069	856389.515	3913007.877	075	856671.425	3913509.624
034	856471.079	3913447.000	070	856385.062	3912991.881	076	856683.625	3913496.639
035	856485.079	3913432.000	071	856380.509	3912975.885	077	856695.825	3913483.654
036	856499.079	3913417.000	072	856376.056	3912959.889	078	856708.025	3913470.669

ΕΛΛΗΝΙΚΗ ΔΗΜΟΚΡΑΤΙΑ
ΑΥΤΟΝΟΜΟ ΠΕΡΙΦΕΡΕΙΑΚΟ ΤΕΧΝΟΛΟΓΙΚΟ ΠΑΝΕΠΙΣΤΗΜΙΟ ΚΑΡΔΙΤΣΑΣ
ΔΙΕΥΘΥΝΣΗ ΠΕΡΙΦΕΡΕΙΑΚΩΝ ΣΧΕΔΙΩΝ
Το παρόν αποτελεί
το μέρος αναφοράς

ΕΛΛΗΝΙΚΗ ΔΗΜΟΚΡΑΤΙΑ
ΠΕΡΙΦΕΡΕΙΑ ΚΡΗΤΗΣ
ΔΙΕΥΘΥΝΣΗ ΤΕΧΝΙΚΩΝ ΕΡΓΩΝ
ΠΕΡΙΦΕΡΕΙΑΚΗΣ ΕΝΟΤΗΤΑΣ ΗΡΑΚΛΕΙΟΥ

ΤΙΤΛΟΣ ΜΕΛΕΤΗΣ:
ΟΡΓΙΣΤΙΚΗ ΜΕΛΕΤΗ ΟΡΙΟΘΕΤΗΣΗΣ ΥΔΑΤΟΡΕΜΑΤΩΝ ΤΑΡΑΚΕΙΜΕΝΑ ΤΟΥ ΣΤΑΘΜΟΥ ΜΕΤΑΤΡΟΠΗΣ ΔΑΜΑΣΤΑΣ ΤΟΥ ΔΑΜΗΣ Α.Ε. ΣΤΗ Δ.Κ. ΔΑΜΑΣΤΑΣ, ΣΤΗ Δ.Ε. ΤΥΛΙΣΟΥ, ΕΚΤΟΣ ΣΧΕΔΙΟΥ ΚΑΙ ΕΚΤΟΣ ΟΡΙΩΝ ΟΙΚΙΣΜΟΥ ΔΑΜΑΣΤΑΣ, ΣΤΟ ΔΗΜΟ ΜΑΛΕΒΙΖΙΟΥ ΤΗΣ Π.Ε. ΗΡΑΚΛΕΙΟΥ, ΣΤΗΝ ΠΕΡΙΦΕΡΕΙΑ ΚΡΗΤΗΣ

ΚΩΔΙΚΑΣ:
1:1.000
ΜΗΚΑΝΟΣ ΣΧΕΔΙΟΥ
Ο-1

Ημερομηνία: 11/11/2020

Ο ΣΥΝΤΑΞΑΣ ΤΗΝ ΥΑΡΧΑΝΙΚΗ ΜΕΛΕΤΗ: **Σπυρίδων Γιαννιωτής**

ΠΑΤΡΙΑΖΗΣ ΒΑΣΙΛΕΙΟΣ
Τοπογράφος Μηχανικός ΑΠΘ
Imperial College of London
Δον Δολιχίου 4 - 38221 ΒΟΛΟΣ,
τηλ.: 2421020822
email: info@cpaath.gr

ΕΛΕΓΧΟΣ:
Ο Τεχνικός Υπεύθυνος
Δ.Τ.Ε. Π.Ε. Ηρακλείου
ΟΡΓΑΝΙΣΜΟΣ ΤΕΧΝΙΚΩΝ ΕΡΓΩΝ
ΠΕΡΙΦΕΡΕΙΑΚΗΣ ΕΝΟΤΗΤΑΣ ΗΡΑΚΛΕΙΟΥ

ΒΑΣΙΛΕΙΟΣ Κ. ΠΑΠΑΖΗΤΗΣ
ΜΡ. ΤΟΠΟΓΡΑΦΟΣ ΜΗΧΑΝΙΚΟΣ
ΜΕΛΟΣ Τ.Ε.Ε. ΑΡΧΙΤΕΚΤΟΝΙΚΗΣ
ΕΠΙΧΕΙΡΗΣΗΣ
Τ.Π.Α. 24210 20822
Α.Φ.Μ. 066833968
Α.Δ.Α. 066833968

ΒΕΒΛΗ

Η απόφαση αυτή να δημοσιευθεί στην Εφημερίδα της Κυβερνήσεως.

Ηράκλειο, 2 Απριλίου 2021

Η Συντονίστρια Αποκεντρωμένης Διοίκησης

ΜΑΡΙΑ ΚΟΖΥΡΑΚΗ